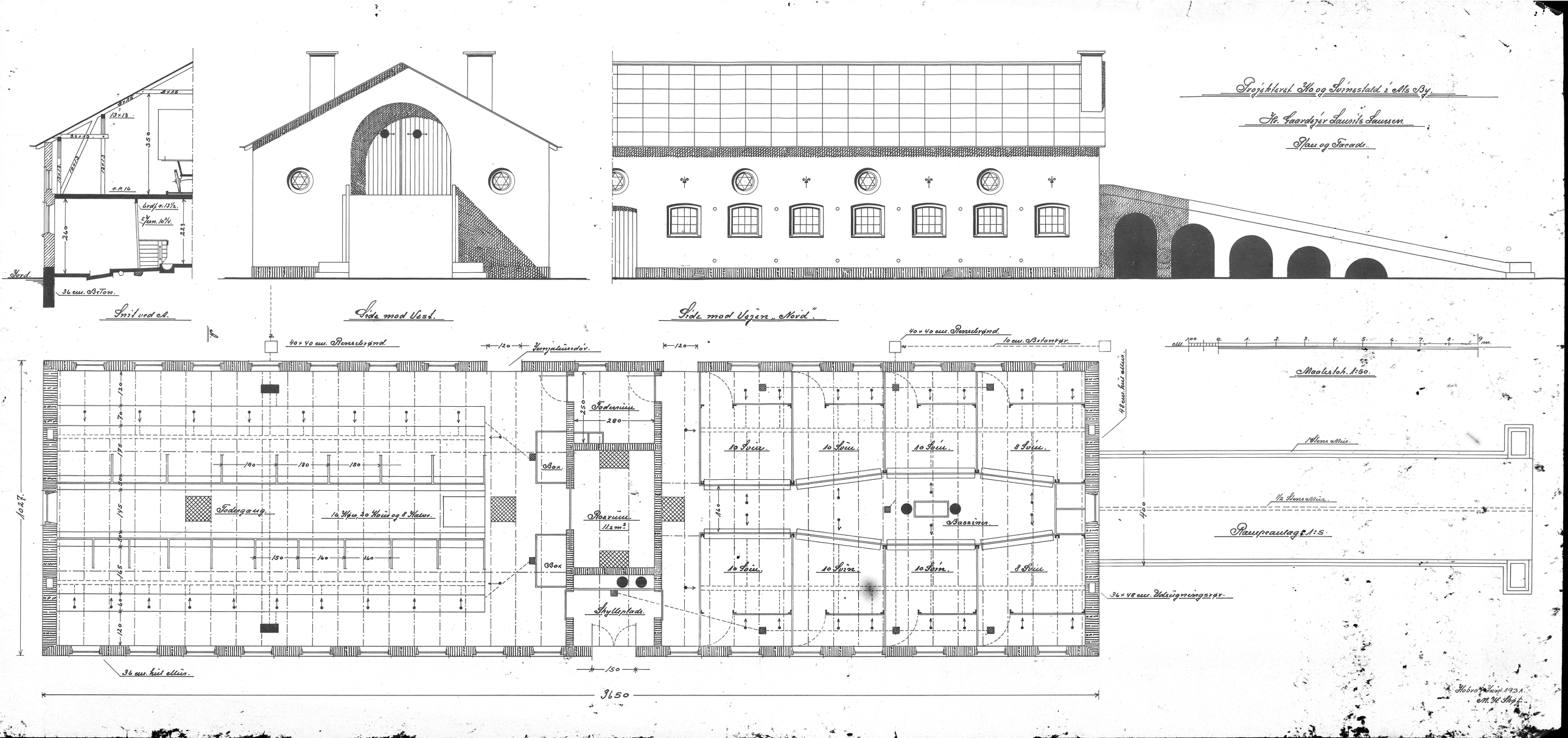
Projekteret Ko og Svinestald i Ms By.
Hr. Gaardejer Lauritz Laursen.
Plan og Facade.
Snit ved A.
Side mod Vest.
Side mod Vejen „Nord".
Maalestok 1:50.
Rampeanlag 1:5.
Foderrum
Box
Roerum
Skylleplads
Bassiner
10 Svin
8 Svin
Fodergang
36 cm. Beton
36 cm. hul Mur
36 × 48 cm. Udsugningsrør
40 × 40 cm. Rensebrønd
10 cm. Betonrør
48 cm. hul Mur
1 Stens Mur
1/2 Stens Mur
3650
1027
400
Hobro Jun. 1931.
M. H. Skøt.